

ISTITUTO COMPRENSIVO "VIA PALESTRO" - ABBIEATEGRASSO - Via Palestro Abbiategrosso (MI)
ORGANIGRAMMA SICUREZZA - A.S. 2022/2023

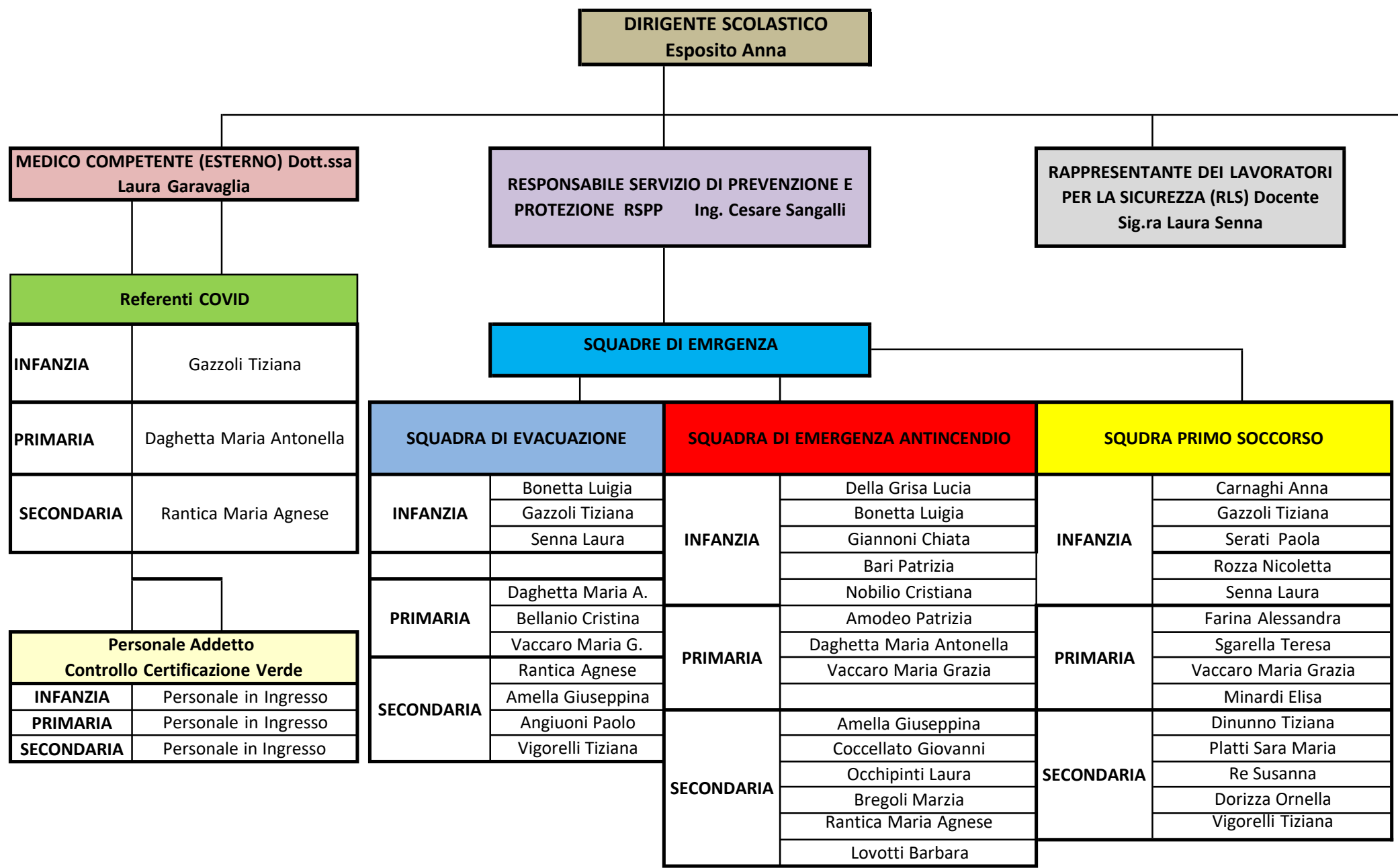

Compiti specifici in fase di emergenza	
Coordinamento generale dell'emergenza	Responsabile del plesso
Responsabile dell'ordine di evacuazione	Responsabile del plesso
Diffusione segnalazione di emergenza	Collaboratore Scolastico in servizio all'ingresso
Interventi di emergenza	Addetti alle emergenze
Chiamate di soccorso esterne	Collaboratore Scolastico in servizio all'ingresso e/o Responsabile del plesso
Controllo operazioni di evacuazione	Responsabile del plesso
Interruzione erogazione energia elettrica	Collaboratori Scolastici
Interruzione erogazione gas	Collaboratori Scolastici
Assistenza per portatori di handicap	Docenti di sostegno/assistenti comunali - Collaboratori scolastici - Allievi preventivamente individuati

Responsabile del punto di raccolta	
	Responsabile del plesso

Preposti e Referenti di Plesso	
INFANZIA	GAZZOLI TIZIANA
PRIMARIA	DAGHETTA MARIA ANTONELLA
SECONDARIA	RANTICA MARIA AGNESE

INCARICATI DIVIETO DI FUMO	
INFANZIA	Gazzoli Tiziana
PRIMARIA	Daghetta Maria Antonella
SECONDARIA	Vigorelli Tiziana

Il Dirigente Scolastico
 Dott.^{ssa} Anna Esposito

firma autografa sostituita a mezzo stampa
 ex art.3 co 2. D.Lgs 39/93